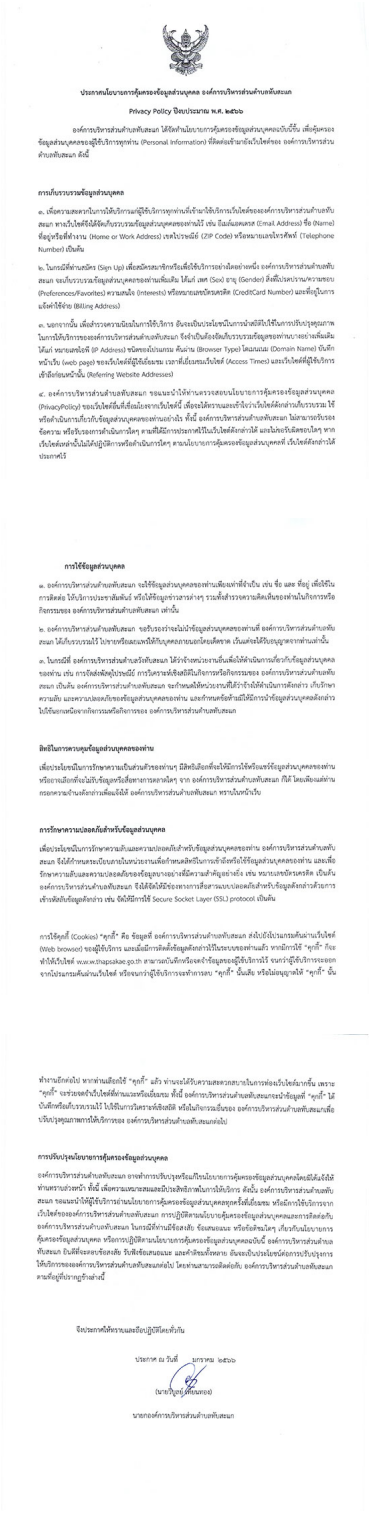
นโยบายคุ้มครองข้อมูลส่วนบุคคล

เขียนโดย ตรวจสอบภายใน
วันพุธที่ 01 กุมภาพันธ์ 2023 เวลา 13:48 น.



ประกาศนโยบายการคุ้มครองข้อมูลส่วนบุคคล องค์การบริหารส่วนตำบลหินสะแก

Privacy Policy ปีงบประมาณ พ.ศ. ๒๕๖๖

องค์การบริหารส่วนตำบลหินสะแก ได้จัดทำนโยบายการคุ้มครองข้อมูลส่วนบุคคลฉบับนี้ขึ้น เพื่อคุ้มครองข้อมูลส่วนบุคคลของผู้ใช้บริการทุกท่าน (Personal Information) ที่ติดต่อเข้ามายังเว็บไซต์ของ องค์การบริหารส่วนตำบลหินสะแก ดังนี้

การเก็บรวบรวมข้อมูลส่วนบุคคล

๑. เพื่อความสะดวกในการให้บริการแก่ผู้ใช้บริการทุกท่านที่เข้ามาใช้บริการเว็บไซต์ของ องค์การบริหารส่วนตำบลหินสะแก ทางเว็บไซต์จึงได้จัดเก็บรวบรวมข้อมูลส่วนบุคคลของท่านไว้ เช่น ที่อยู่อีเมล์แอดเดรส (Email Address) ชื่อ (Name) ที่อยู่หรือที่ทำงาน (Home or Work Address) รหัสไปรษณีย์ (ZIP Code) หรือหมายเลขโทรศัพท์ (Telephone Number) เป็นต้น

๒. ในกรณีที่ท่านสมัคร (Sign Up) เพื่อสมัครสมาชิกหรือเพื่อใช้บริการอย่างใดอย่างหนึ่ง องค์การบริหารส่วนตำบลหินสะแก จะเก็บรวบรวมข้อมูลส่วนบุคคลของท่านเพิ่มเติม ได้แก่ เพศ (Sex) อายุ (Gender) สิ่งที่ปรารถนา/ความชอบ (Preferences/Favorites) ความสนใจ (Interests) หรือหมายเลขบัตรเครดิต (CreditCard Number) และที่อยู่ในการแจ้งค่าใช้จ่าย (Billing Address)

๓. นอกจากนี้ เพื่อสำรวจความนิยมในการใช้บริการ อันจะเป็นประโยชน์ในการนำมาใช้ในการปรับปรุงคุณภาพในการให้บริการขององค์การบริหารส่วนตำบลหินสะแก จึงจำเป็นต้องจัดเก็บรวบรวมข้อมูลของท่านบางอย่างเพิ่มเติม ได้แก่ หมายเลขไอพี (IP Address) ชนิดของโปรแกรม คัน่นาย (Browser Type) โดเมนเนม (Domain Name) บันทึกหน้าเว็บ (web page) ของเว็บไซต์ที่ผู้ใช้เยี่ยมชม เวลาที่เยี่ยมชมเว็บไซต์ (Access Times) และเว็บไซต์ที่ผู้ใช้บริการเข้าถึงก่อนหน้านี้ (Referring Website Addresses)

๔. องค์การบริหารส่วนตำบลหินสะแก ขอแนะนำให้ท่านตรวจสอบนโยบายการคุ้มครองข้อมูลส่วนบุคคล (PrivacyPolicy) ของเว็บไซต์อื่นที่เชื่อมโยงจากเว็บไซต์นี้ เพื่อจะได้ทราบและเข้าใจว่าเว็บไซต์ดังกล่าวมีการบริหารจัดการข้อมูลส่วนบุคคลของท่านอย่างไร ทั้งนี้ องค์การบริหารส่วนตำบลหินสะแก ไม่สามารถรับรองข้อความ หรือรับรองการดำเนินการใดๆ ตามที่ได้มีการประกาศไว้ในเว็บไซต์ดังกล่าวได้ และไม่ขอรับผิดชอบใดๆ หากเว็บไซต์ดังกล่าวนั้นไม่ได้ปฏิบัติการหรือดำเนินการใดๆ ตามนโยบายการคุ้มครองข้อมูลส่วนบุคคลที่ เว็บไซต์ดังกล่าวได้ประกาศไว้

การใช้ข้อมูลส่วนบุคคล

๑. องค์การบริหารส่วนตำบลหินสะแก จะใช้ข้อมูลส่วนบุคคลของท่านเพียงแค่ที่จำเป็น เช่น ชื่อ และ ที่อยู่ เพื่อใช้ในการติดต่อ ให้บริการประชาสัมพันธ์ หรือให้ข้อมูลข่าวสารต่างๆ รวมทั้งสำรวจความคิดเห็นของท่านในกิจการหรือกิจกรรมของ องค์การบริหารส่วนตำบลหินสะแก เท่านั้น

๒. องค์การบริหารส่วนตำบลหินสะแก ขอรับรองว่าจะไม่นำข้อมูลส่วนบุคคลของท่านที่ องค์การบริหารส่วนตำบลหินสะแก ได้เก็บรวบรวมไว้ ไปขายหรือแลกเปลี่ยนให้กับบุคคลภายนอกโดยเด็ดขาด เว้นแต่จะได้รับอนุญาตจากท่านแล้วนั้น

๓. ในกรณีที่ องค์การบริหารส่วนตำบลวังหินสะแก ได้ว่าจ้างหน่วยงานอื่นเพื่อให้ดำเนินการเกี่ยวกับข้อมูลส่วนบุคคลของท่าน เช่น การจัดส่งพัสดุไปรษณีย์ การวิเคราะห์ข้อมูลที่เป็นกิจการหรือกิจกรรมของ องค์การบริหารส่วนตำบลหินสะแก เป็นต้น องค์การบริหารส่วนตำบลหินสะแก จะกำหนดให้หน่วยงานที่ได้ว่าจ้างให้ดำเนินการดังกล่าว เก็บรักษาความลับ และความปลอดภัยของข้อมูลส่วนบุคคลของท่าน และจำกัดหรือห้ามมิให้มีการนำข้อมูลส่วนบุคคลดังกล่าวไปใช้นอกเหนือจากกิจการตามหน้าที่ขององค์การบริหารส่วนตำบลหินสะแก

สิทธิในการควบคุมข้อมูลส่วนบุคคลของท่าน

เพื่อประโยชน์ในการรักษาความเป็นส่วนตัวของท่านๆ มีสิทธิเลือกที่จะให้มีการให้หรือแจกข้อมูลส่วนบุคคลของท่านหรือรายเลือกที่จะไม่มีข้อมูลหรือสื่อทางการตลาดใดๆ จาก องค์การบริหารส่วนตำบลหินสะแก ก็ได้ โดยเพียงแต่ท่านกรอกความจำนงดังต่อไปนี้ลงในช่องให้ องค์การบริหารส่วนตำบลหินสะแก ทราบในหน้าเว็บ

การรักษาความปลอดภัยสำหรับข้อมูลส่วนบุคคล

เพื่อประโยชน์ในการรักษาความลับและความปลอดภัยสำหรับข้อมูลส่วนบุคคลของท่าน องค์การบริหารส่วนตำบลหินสะแก จึงได้กำหนดระเบียบภายในหน่วยงานเพื่อกำหนดสิทธิในการเข้าถึงหรือใช้ข้อมูลส่วนบุคคลของท่าน และเพื่อรักษาความลับและความปลอดภัยของข้อมูลบางอย่างที่มีความสำคัญอย่างยิ่ง เช่น หมายเลขบัตรเครดิต เป็นต้น องค์การบริหารส่วนตำบลหินสะแก จึงได้จัดให้มีช่องทางการสื่อสารและปลอดภัยสำหรับข้อมูลดังกล่าวด้วยการเข้ารหัสลับข้อมูลดังกล่าว เช่น ซึ่งใช้มีการใช้ Secure Socket Layer (SSL) protocol เป็นต้น

การใช้คุกกี้ (Cookies) "คุกกี้" คือ ข้อมูลที่ องค์การบริหารส่วนตำบลหินสะแก ส่งไปยังไฟล์บราวเซอร์ (Web browser) ของผู้ใช้บริการ และเมื่อมีการติดต่อครั้งต่อไปในระบบของท่านแล้ว หากมีการใช้ "คุกกี้" ก็จะทำให้เว็บไซต์ www.wtsapsakae.go.th สามารถนำเทคโนโลยีที่จะช่วยให้ข้อมูลของผู้ใช้บริการนี้ จนกว่าผู้ใช้บริการจะออกจากโปรแกรมค้นผ่านเว็บไซต์ หรือจนกว่าผู้ใช้บริการจะทำการลบ "คุกกี้" นั้นเสีย หรือไม่อนุญาตให้ "คุกกี้" นั้น

ทำงานอีกต่อไป หากท่านเลือกใช้ "คุกกี้" แล้ว ท่านจะได้รับความสะดวกสบายในการท่องเว็บไซต์มากขึ้น เพราะ "คุกกี้" จะช่วยจดจำเว็บไซต์ที่ท่านเยี่ยมชม ทั้งนี้ องค์การบริหารส่วนตำบลหินสะแกจะนำข้อมูลที่ "คุกกี้" ได้บันทึกหรือเก็บรวบรวมไว้ ไปใช้ในการวิเคราะห์เชิงสถิติ หรือในกิจกรรมอื่นของ องค์การบริหารส่วนตำบลหินสะแกต่อไป

การปรับปรุงนโยบายการคุ้มครองข้อมูลส่วนบุคคล

องค์การบริหารส่วนตำบลหินสะแก อาจทำการปรับปรุงหรือแก้ไขนโยบายการคุ้มครองข้อมูลส่วนบุคคลโดยมิได้แจ้งให้ท่านทราบล่วงหน้า ทั้งนี้ เพื่อความเหมาะสมและมีประสิทธิภาพในการให้บริการ ดังนั้น องค์การบริหารส่วนตำบลหินสะแก จะแนะนำให้ผู้ใช้บริการอ่านนโยบายการคุ้มครองข้อมูลส่วนบุคคลทุกครั้งที่เยี่ยมชม หรือมีการใช้บริการจากเว็บไซต์ขององค์การบริหารส่วนตำบลหินสะแก การปฏิบัติตามนโยบายคุ้มครองข้อมูลส่วนบุคคลและการติดต่อกับองค์การบริหารส่วนตำบลหินสะแก ในกรณีที่ท่านมีข้อสงสัย ข้อแสนแนะ หรือข้อซักถามใดๆ เกี่ยวกับนโยบายการคุ้มครองข้อมูลส่วนบุคคล หรือการปฏิบัติตามนโยบายการคุ้มครองข้อมูลส่วนบุคคลฉบับนี้ องค์การบริหารส่วนตำบลหินสะแก อันมีชื่อและข้อสงสัย รับฟังข้อเสนอแนะ และคำติชมทั้งหลาย อันจะเป็นประโยชน์ต่อการปรับปรุงการให้บริการขององค์การบริหารส่วนตำบลหินสะแกต่อไป โดยท่านสามารถติดต่อกับ องค์การบริหารส่วนตำบลหินสะแก ตามที่อยู่ที่ปรากฏข้างล่างนี้

จึงประกาศให้ทราบและยึดปฏิบัติโดยทั่วกัน

ประกาศ ณ วันที่ มกราคม ๒๕๖๖

(นายปิยะ[illegible])

นายกองค์การบริหารส่วนตำบลหินสะแก